

FUNDAÇÃO UBERLANDENSE DO TURISMO, ESPORTE E LAZER DE UBERLÂNDIA - FUTEL

CRIAÇÃO / LEGISLAÇÃO

A Fundação Uberlandense do Turismo, Esporte e Lazer de Uberlândia – FUTEL foi criada pela Lei nº 2.759, de 27 de março de 1.978, na administração do então Prefeito Municipal Virgílio Galassi. O Decreto nº 1.525, de 03 de maio de 1.978, aprovou o 1º Estatuto da FUTEL.

O Primeiro Estatuto estabeleceu como objetivos da FUTEL a coordenação e supervisão da construção de um Estádio, bem como o aproveitamento de logradouros públicos para práticas esportivas, de lazer e turismo; a administração destes bens e de todos os demais destinado ao lazer e prática esportiva no município de Uberlândia.

O primeiro mandato da FUTEL teve como Diretor-Geral o Sr. Paulo Ferolla da Silva – 1.978 a 1.982.

Ao longo do tempo, a legislação que rege a FUTEL sofreu várias alterações e atualizações, em decorrência da necessidade de tutelar com eficiência a sua atuação cada vez mais abrangente, bem como o funcionamento de sua estrutura cada vez maior.

DIRETOR-GERAL	GESTÃO
Paulo Ferolla da Silva	1.978 a 1.982
Custódio Gonçalves de Oliveira	1.983 a 1.986
Odival Antônio Ferreira	1.987
Norberto Carlos Nunes de Paula	1.988
Amaury de Mello	1.989 a 1.992
Lione Tannus Gargalhoni	1.993 a 2.000
Juarez Junqueira de Rezende Filho	2.001 a 2.003
Edson Eduardo Rodrigues de Oliveira	2.004
Alberto Martins da Costa	2.005 a 2.008
Antônio Carlos Carrijo	2.009 a 03/2.012
Paulo da Silva Júnior	Diretor-Geral atual

Atualmente, a FUTEL possui vasta legislação, adequada à realidade atual e que abrange toda a estrutura por ela administrada.

Algumas Leis relativas à Estrutura Administrativa:

- Lei Delegada nº 027, de 16 de abril de 2.009 – *Dispõe sobre a Estrutura Orgânica Básica da FUTEL;*
- Decreto nº 12.092, de 29 de janeiro de 2.010 – *Dispõe sobre a Organização da Estrutura Administrativa da FUTEL;*
- Lei Complementar nº 497, de 20 de julho de 2.009 - *Dispõe sobre a FUTEL;*
- Decreto nº 11.792, de 11 de agosto de 2.010 – *Aprova o Estatuto da FUTEL;*
- Decreto nº 13.151, de 22 de novembro de 2.011 – *Conselho Fiscal da FUTEL.*
- Lei Ordinária nº 10.185, de 24 de junho de 2.009 – Programas e Projetos Desenvolvidos pela Administração Pública, por intermédio da FUTEL;

Algumas Leis relativas às estruturas esportivas e de lazer:

- Lei nº 10.169, de 12 de junho de 2.009 – Utilização do Estádio João Havelange e Ginásio Poliesportivo Tancredo de Almeida Neves;
- Lei 1.925, de 28 de junho de 1.971 – Criação do Parque do Sabiá;
- Decreto nº 11.666, de 11 de maio de 2.009 – Aprova o Regulamento da Área Verde do

Parque Municipal Virgílio Galassi.

O organograma da Estrutura Administrativa da FUTEL foi instituído pelo Decreto nº 12.092, de 11 de agosto de 2.010.

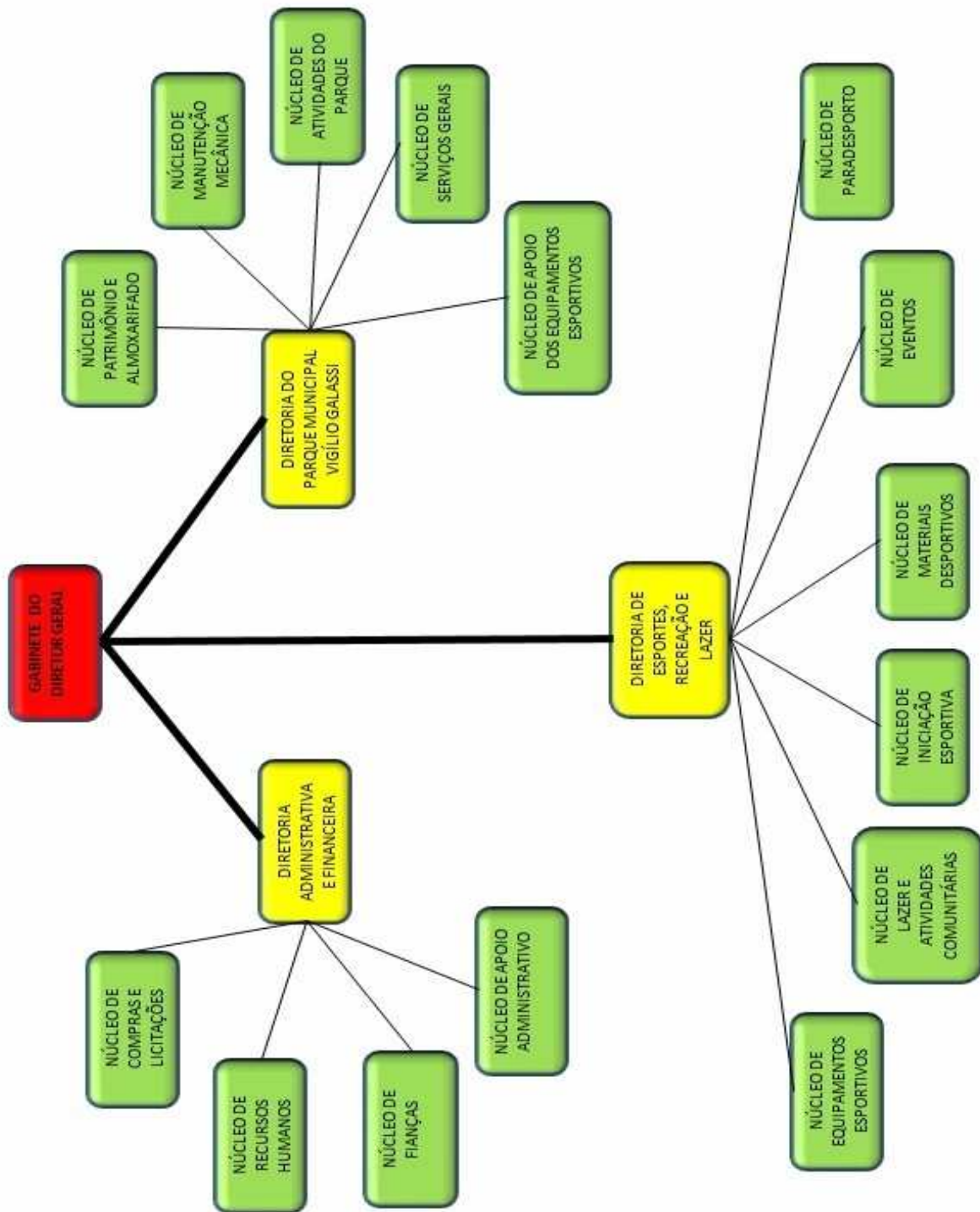

ATUAÇÃO

Nestes 34 anos de existência, a FUTEL, de mãos dadas com a Prefeitura de Uberlândia, buscou consolidar sua atuação no município, sem nunca perder de vista seus objetivos institucionais, quais sejam, a valorização e promoção das manifestações esportivas e de lazer, garantindo ao cidadão a oportunidade de convivência, de integração, entretenimento e, sobretudo, de satisfação e prazer, visando uma vida social saudável.

Neste sentido, oferece à população uma gama imensa de serviços, através de sua imensa estrutura, já que a FUTEL administra hoje 23(vinte e três) núcleos esportivos espalhados pela cidade, dentre eles, 15(quinze) poliesportivos, nos quais a população tem à disposição várias modalidades esportivas, além do Parque do Sabiá que possui estrutura incomparável para oferecer lazer, entretenimento e atividades, O Estádio João Havelange e a Arena Sabiazinho.

Vale lembrar que nestes núcleos esportivos também acontecem importantes eventos e projetos, desenvolvidos ou apoiados FUTEL, seja com a cessão de estrutura ou com repasse de verbas para entidades do município voltadas ao esporte e lazer.

Exemplo disso são as Escolinhas da Iniciação Esportivas mantidas pela FUTEL, o Projeto Craques do Futuro (UEC), o Desporto de Alto Rendimento, como a Natação (UTC), a Ginástica Artística (FAEFI-UFU), o Basquete e Volei (UTC e Praia Clube), o Paradesporto (Programa Uberlândia Paraolímpico), o Futebol Amador (LUF), dentre vários outros, todos de relevante caráter social, já que contribuem positivamente para tirar as crianças e adolescentes das ruas através da prática de esportes.

Outro Projeto de extrema importância e que tem proporcionado melhoria na qualidade de vida de milhares de uberlandenses é o Agita Uberlândia, que acontece desde o ano de 2006, hoje espalhado por 35(trinta e cinco) locais, com a prática de atividades físicas, quais sejam, alongamento, ginástica localizada e aeróbica, com acompanhamento de professores especializados.

MODALIDADES ESPORTIVAS OFERECIDAS PELA FUTEL	PÚBLICO ALVO
Futsal, Natação, Basquete, Volêi, Ginástica Artística, Futebol, Judô, Handebol, karatê Skate	Público entre 07 a 17 anos de idade Público acima de 07 anos de idade
Natação, Hidroginástica, Alongamento, Aeroboxe, Dança de Salão e Ginástica Aeróbica/Localizada (Agita Uberlandia), Volei	Adulto

REGIÃO CENTRAL

UTC – FUTC

Local:	Uberlândia Tênis Clube
Endereço:	Rua Cipriano Del Fávoro, nº 741 – Centro – 38.400-106 – Uberlândia/MG
Atividades:	Futsal, Natação, Basquete e Volêi
Quantidade Atendimento:	980

FAEFI / UFU – Educação Física

Local:	FAEFI-UFU
Endereço:	Rua Benjamim Constant, 1286 – Aparecida – 38.400-678 – Uberlândia/MG Tel:3218:2901
Atividades:	Ginástica Artística
Quantidade Atendimento:	120

Agita Bairro Brasil

Local:	Praça São Cristóvão
Endereço:	Praça Igreja São Cristóvão – Rua Padre Américo Ceppi, 190 – Brasil – 38.400-672 – Uberlândia/MG
Atividades:	Ginástica Aeróbica/Localizada (Agita Uberlândia)
Quantidade Atendimento:	40

Agita Bom Jesus

Local:	Bom Jesus – E.E. Prof Alice Paes
Endereço:	Rua Jeronimo Martins Nascimento, 309 – Bom Jesus – 38.400-630 – Uberlândia/MG - Tel: 32359255
Atividades:	Ginástica Aeróbica/Localizada (Agita Uberlândia)
Quantidade Atendimento:	50

REGIÃO SUL

Santa Luzia

Local:	Poliesportivo Santa Luzia
Endereço:	Rua Geraldo Abrahão, nº 782 – Santa Luzia – 38.408-760 – Uberlândia/MG
Atividades:	Futebol, Futsal, Karatê e Ginástica Aeróbica/Localizada (Agita Uberlândia)
Quantidade Atendimento:	407

São Jorge

Local:	Poliesportivo São Jorge
Endereço:	Av. Toledo, nº 125 – São Jorge – 38.410-526 – Uberlândia/MG
Atividades:	Futebol, Futsal, Volêi, Karatê, Handebol e Ginástica Aeróbica/Localizada (Agita Uberlândia)
Quantidade Atendimento:	622

Lagoinha

Local:	Centro de Bairro Lagoinha
Endereço:	Rua Pio XII, s/nº - Lagoinha – 38.408-484 – Uberlândia/MG
Atividades:	Futsal, Handebol, Judô, Volêi e Ginástica Aeróbica/Localizada (Agita Uberlândia)
Quantidade Atendimento:	256

Agita São Gabriel

Local:	Escola Municipal Odécia Leão Carneiro
Endereço:	Rua Serra Apiacás, 366 – São Gabriel – 38.410-415 – Uberlândia/MG - 8827.3118
Atividades:	Agita Uberlândia
Quantidade Atendimento:	90

Agita Tubalina

Local:	Escola Municipal Prof. Luís Rocha e Silva
Endereço:	Rua Afonso Arinos, 470 – Tubalina – 38.412-032 – Uberlândia/MG - 3238.4220
Atividades:	Agita Uberlândia
Quantidade Atendimento:	90

Agita Shopping Park

Local:	Escola Municipal Bairro Shopping Park
Endereço:	Rua Ivete Cordeiro da Silva, 450 – Shopping Park – 38.411-510 – Uberlândia/MG - 3224.5404
Atividades:	Agita Uberlândia
Quantidade Atendimento:	60

REGIÃO LESTE

Segismundo Pereira

Local:	Poliesportivo Segismundo Pereira
Endereço:	Rua Jerônima Lucas Barros, s/nº - Segismundo Pereira – 38.408-278 – Uberlândia/MG
Atividades:	Futebol, Futsal e Ginástica Aeróbica (Agita Uberlândia)
Quantidade Atendimento:	314

Custódio Pereira

Local:	Poliesportivo Custódio Pereira
Endereço:	Rua Feliciano de Moraes, nº 2.413 – Custódio Pereira – 38.400-684 – Uberlândia/MG
Atividades:	Vôlei, Futebol, Futsal e Ginástica Aeróbica (Agita Uberlândia)
Quantidade Atendimento:	120

Agita Custódio Pereira

Local:	Escola Municipal Prof. Oswaldo Vieira Gonçalves
Endereço:	Pça Independência/R.Prof.Ciro de Castro Almeida, 3770 – Custódio Pereira – 38.405-250 – Uberlândia/MG - 3212.2180
Atividades:	Agita Uberlândia
Quantidade Atendimento:	60

Centro Esportivo e Social Alexandrino Garcia (Cesag)

Local:	Cesag
Endereço:	Rua Maria Augusta Moraes, nº 4 – Alvorada – 38.407-069 – Uberlândia/MG
Atividades:	Futebol, Natação, Hidroginástica, Futsal e Ginástica Aeróbica/Localizada (Agita Uberlândia)
Quantidade Atendimento:	410

Airton Borges

Local:	Liga Uberlandense de Futebol
Endereço:	Av. Rondon Pacheco, 6.000 – 38.402-100 – Uberlândia/MG - Tel:3210-8208
Atividades:	Futebol, Futsal e Vôlei.
Quantidade Atendimento:	100

Parque do Sabiá

Local:	Parque do Sabiá
Endereço:	Rua Haia, nº 0 - Tibery - 38.405-112 – Uberlândia/MG - Tel:3222-4055
Atividades:	Futebol, Futsal, Hidroginástica, Natação, Aeroboxe, Dança de Salão, vôlei, Alongamento e Ginástica Aeróbica/Localizada (Agita Uberlândia)
Quantidade Atendimento:	1471

Agita Aclimação

Local:	E.E. Juscelino Kubitscheck
Endereço:	Pça Durval Gomes Xavier, 275 – Aclimação – 38.406-019 – Uberlândia/MG - 3212.4174
Atividades:	Ginástica Aeróbica Localizada (Agita Uberlândia)
Quantidade Atendimento:	90

Agita Jardim Ipanema

Local:	E.E. Jardim Ipanema
Endereço:	Rua Pergentino Pimentel Costa, 346 – Jardim Ipanema – 38.406-226 – Uberlândia/MG - 3211.8140
Atividades:	Ginástica Aeróbica Localizada (Agita Uberlândia)
Quantidade Atendimento:	90

Agita Morumbi

Local:	E. Municipal Eugênio Pimentel
Endereço:	Rua do Moinho, 60 – Morumbi – 38.407-366 – Uberlândia/MG - 3216.6044
Atividades:	Ginástica Aeróbica Localizada (Agita Uberlândia)
Quantidade Atendimento:	100

Agita Servidor

Local:	Prefeitura Municipal de Uberlândia
Endereço:	Av. Anselmo Alves dos Santos, 600 – Santa Mônica – 38-408-150 – Uberlândia/MG 3239.2444
Atividades:	Ginástica Aeróbica Localizada (Agita Uberlândia)
Quantidade Atendimento:	30

Estádio Municipal João Havelange

Local:	Estádio Municipal João Havelange
Endereço:	Av. Anselmo Alves dos Santos, 3415 – Santa Mônica – 38.408-150 – Uberlândia/MG
Atividades:	Eventos esportivos nacionais e internacionais
Quantidade Atendimento:	Cessão de Uso condicionada à legislação vigente.

**Ginásio Poliesportivo Tancredo de Almeida
Neves – Arena Sabiazinho**

Local:	Arena Sabiazinho
Endereço:	Av. Anselmo Alves dos Santos, 3415 – Santa Mônica – 38.408-150 – Uberlândia/MG
Atividades:	Eventos esportivos nacionais e internacionais
Quantidade Atendimento:	Cessão de Uso condicionada à legislação vigente.

REGIÃO NORTE

Poliesportivo Jd América

Local:	Poliesportivo Jardim América
Endereço:	Av Cleanto Vieira Gonçalves, s/n esquina c/ R Adão Elias Rodrigues – Jd. América – 38.401-576 – Uberlândia/MG
Atividades:	Skate e Ginástica Aeróbica/Localizada (Agita Uberlândia)
Quantidade Atendimento:	150

Poliesportivo Jd Brasília

Local:	Poliesportivo Jardim Brasília
Endereço:	Rua Mercúrio, 859 – Jd. Brasília – 38.401-420 – Uberlândia/MG - 3223 4472
Atividades:	Futebol, Futsal, Judô e Ginástica Aeróbica/Localizada (Agita Uberlândia)
Quantidade Atendimento:	230

Poliesportivo Roosevelt

Local:	Poliesportivo Roosevelt
Endereço:	Pça Guilherme de Freitas Paraíso, s/n – Roosevelt – 38.401-124 – Uberlândia/MG - 3210 1177
Atividades:	Futebol Society, Futsal, Volêi, Hidroginástica e Ginástica Aeróbica/Localizada (Agita Uberlândia)
Quantidade Atendimento:	1105

Poliesportivo Tancredo Neves

Local:	Poliesportivo Tancredo Neves
Endereço:	Rua Sétimo Spini, 420 - Bairro Tancredo Neves – 38.413-255 – Uberlândia/MG
Atividades:	Futebol, Futsal, Vôlei e Ginástica Aeróbica/Localizada (Agita Uberlândia)
Quantidade Atendimento:	411

Agita Minas Gerais

Local:	E. M. Profª Orlanda Neves Strack
Endereço:	Rua da Produção, 1675 – Minas Gerais – 38.402-172 – Uberlândia/MG - 3226.3462
Atividades:	Ginástica Aeróbica / Localizada (Agita Uberlândia)
Quantidade Atendimento:	120

Agita Nossa Senhora das Graças

Local:	E. M. Profº Ladário Teixeira
Endereço:	Av. Rebelião Praieira, 761 – N.Sra. das Graças – 38.402-306 – Uberlândia/MG - 3211.1448
Atividades:	Ginástica Aeróbica / Localizada (Agita Uberlândia)
Quantidade Atendimento:	160

Agita Praça Paris

Local:	Praça Paris
Endereço:	Praça Paris, Bairro Roosevelt – 38.401-081 – Uberlândia/MG
Atividades:	Ginástica Aeróbica / Localizada (Agita Uberlândia)
Quantidade Atendimento:	40

REGIÃO OESTE

Poliesportivo Luizote de Freitas

Local:	Poliesportivo Luizote de Freitas
Endereço:	Rua Genarino Casabona, 180 – Luizote de Freitas – 38.414-294 – Uberlândia/MG - Tel:3210-8208
Atividades:	Futebol, Futsal, volêi e Ginástica Aeróbica/Localizada (Agita Uberlândia)
Quantidade Atendimento:	615

Poliesportivo Canaã

Local:	Poliesportivo Canaã
Endereço:	Rua Sinai s/nº, esquina com Rua Delos – Canaã – 38.412-424 – Uberlândia/MG
Atividades:	Futebol, Futsal e Ginástica Aeróbica/Localizada (Agita Uberlândia)
Quantidade Atendimento:	334

Poliesportivo Dona Zulmira

Local:	Poliesportivo Dona Zulmira
Endereço:	Rua Alabastro, nº 4.655 – Dona Zulmira – 38.414-052 – Uberlândia/MG
Atividades:	Futebol, Futsal, Handebol e Ginástica Aeróbica/Localizada (Agita Uberlândia)
Quantidade Atendimento:	259

Poliesportivo Tancredo Neves

Local:	Poliesportivo Tancredo Neves
Endereço:	Rua Sétimo Spini, 420 - Tancredo Neves – 38.413-255 – Uberlândia/MG
Atividades:	Futebol, Futsal, Vôlei e Ginástica Aeróbica/Localizada (Agita Uberlândia)
Quantidade Atendimento:	411

Poliesportivo Tocantins

Local:	Poliesportivo Tocantins
Endereço:	Rua Dr. Sérgio de Oliveira Marques, nº 341 - Tocantins – 38.415-273 – Uberlândia/MG - Tel:3216-8221
Atividades:	Futebol, Futsal e Ginástica Aeróbica/Localizada (Agita Uberlândia)
Quantidade Atendimento:	246

Viva Mansour

Local:	Viva Mansour
Endereço:	Rua Citaré nº 52 – Mansour – 38.414-468 – Uberlândia/MG
Atividades:	Natação, Futsal, Futebol Society, Hidroginástica e Ginástica Aeróbica/Localizada (Agita Uberlândia)
Quantidade Atendimento:	826

Agita Guarani

Local:	E. Municipal Profª Stella Saraiva Peano
Endereço:	Av. Clássica, 333 – Guarani - 38.415-399 – Uberlândia/MG - 3226.8037
Atividades:	Ginástica Aeróbica / Localizada (Agita Uberlândia)
Quantidade Atendimento:	90

Agita Jardim Célia

Local:	EMEI Jornalista Luiz F. Quirino
Endereço:	Rua dos Sininhos, 215 – Jardim Célia – 38.413-653 – Uberlândia/MG - 3225.3192
Atividades:	Ginástica Aeróbica / Localizada (Agita Uberlândia)
Quantidade Atendimento:	60

Agita Jardim das Palmeiras

Local:	E.E. Jardim das Palmeiras
Endereço:	Rua das Pombas, 931 – Jardim das Palmeiras – 38.412-254 – Uberlândia/MG - 3238.6646
Atividades:	Ginástica Aeróbica / Localizada (Agita Uberlândia)
Quantidade Atendimento:	40

Agita Jardim Patrícia

Local:	Estacionamento do Supermercado Bretas
Endereço:	Av. José Fonseca e Silva, 1300 – Jardim Patrícia – 38.414-073 – Uberlândia/MG
Atividades:	Ginástica Aeróbica / Localizada (Agita Uberlândia)
Quantidade Atendimento:	55

Agita Taiaman

Local:	E.E. Jerônimo Arantes
Endereço:	Rua dos Taróis, 60 – Taiaman – 38.415-069 – Uberlândia/MG - 3238.4877
Atividades:	Ginástica Aeróbica / Localizada (Agita Uberlândia)
Quantidade Atendimento:	90

PARQUE MUNICIPAL VIRGÍLIO GALASSI

Cidade polo de Minas Gerais, destaque no cenário nacional de negócios e turismo, com

desenvolvimento integrado, crescimento econômico sem fronteiras e qualidade de vida, Uberlândia já é considerada a metrópole do futuro.

E sua estrutura de esporte e de lazer não foge a esta realidade.

O Estádio João Havelange, 2º maior do Estado de Minas Gerais, com capacidade para 56.450 pessoas e o Ginásio Poliesportivo Tancredo de Almeida Neves, tem sido palco de grandes eventos nacionais e internacionais.

A Área Verde do Parque do Sabiá dispensa comentários - é destino certo para os adeptos da prática esportiva ou aqueles que buscam um local ideal para seus momentos de lazer.

A fim de melhor organizar toda essa complexa estrutura, foi instituído pela Lei Ordinária nº 9.762, de 06 de março de 2.008, o **PARQUE MUNICIPAL VIRGÍLIO GALASSI**.

Compõem o Parque Municipal Virgílio Galassi: a Área Verde do Parque do Sabiá, o Estádio Municipal João Havelange, o Parque Aquático, o Ginásio Poliesportivo Tancredo de Almeida Neves e a Pista Municipal de Skate, cuja administração é de competência da FUTEL.

O Parque Municipal Virgílio Galassi tem uma área total de, aproximadamente 1.850.000 m².

Horto – 30.689,47 m².

Área Verde do Parque do Sabiá – 1.330.575,38 m².

Estádio / Arena / Pista Skate – 215.428,73 m².

Conforme determinado na Lei 9.762, todo o perímetro do Parque será fechado por alambrado, o que trará maior segurança e comodidade aos frequentadores.

Várias melhorias estão sendo implementadas gradativamente no Complexo Municipal Virgílio Galassi, como exemplo, na Área Verde do Parque do Sabiá, encontra-se em andamento obras do Centro de Informação ao Turista, reforma e construção de mais banheiros, Posto Avançado Corpo de Bombeiros, novo sistema de iluminação e a nova sede da FUTEL, tudo para levar mais comodidade, segurança e atendimento de qualidade à população de Uberlândia.

Vide abaixo mapa do perímetro do Parque.

- Art 1º - PARQUE MUNICIPAL VIRGÍLIO GALASSI
- Iºbª - ESTÁDIO MUNICIPAL JOÃO HAVELANGE
- Iºcª - GINÁSIO POLIESPORTIVO TANCREDO DE ALMEIDA NEVES
- Iºdª - PISTA MUNICIPAL DE SKATE
- IIªaª - PARQUE AQUÁTICO

Art 1º - Parque Municipal Virgílio Galassi
 Art 1º, I, Iª - Estádio Municipal João Havelange
 Art 1º, I, I, cª - Ginásio Poliesportivo Tancredo de Almeida Neves
 Art 1º, I, I, dª - "Ginásio Poliesportivo de Uberlândia - Sabiazinho"
 Art 1º, I, I, dª - Pista Municipal de Skate



- 1 RECANTO ATENDIMENTO
- 2 RECANTO DO SABIÁ
- 3 PORTA 1 - RECANTO DO SABIÁ
- 4 PISTA DE CAMINHADA
- 5 PRAÇA DO SERVIDOR
- 6 BOSQUE E CASCA DA LON LINDIE
- 7 PORTA 2 - RECANTO IPE
- 8 RECANTO IPE
- 9 ACADEMIA SANTA MÔNICA
- 10 BOSQUE DA COMUNICAÇÃO
- 11 PRAÇA E BOSQUE PALMIRAS
- 12 PORTA 3 - BOSQUE PALMIRAS
- 13 AQUÁRIO MUNICIPAL
- 14 RECANTO PALMIRAS
- 15 RINDEO DA CRIANÇA
- 16 PORTA 4 - RINDEO DA CRIANÇA
- 17 PORTA 5 - RE-CULTURA
- 18 TRANSILÂNDIA
- 19 SEDE FÚTEBOL
- 20 PORTA 6 - SEDE FÚTEBOL
- 21 RECANTO CEDRO
- 22 CAMIL
- 23 PORTA 7 - CAMIL (BR)
- 24 PORTA 8 - ZOLUÁRIO - SERVIÇO (BR)
- 25 RECANTO MOKKO
- 26 ZOLUÁRIO
- 27 PORTA 9 - ZOLUÁRIO
- 28 RECANTO JACARANDÁ
- 29 ESPAÇO SAÚDE
- 30 CASCA DA ARQUI DAS ÁGUAS
- 31 ACADEMIA POPULAR
- 32 ESPAÇO CULTURAL ESPORTE E REI COLÉRIA
- 33 RECANTO SABIÁ LANANHERA
- 34 DECK RECANTO DOS FERREIS

FUNDAÇÃO UBERLANDENSE DO TURISMO, ESPORTE E LAZER
 Av. Anselmo Alves dos Santos, 3.415 – Santa Mônica
 38.408-150 – Uberlândia-MG – (34)3235.6289
 futel@uberlandia.mg.gov.br

ÁREA VERDE DO PARQUE DO SABIÁ

A Área Verde do Parque do Sabiá, que começou a ser construída em 07/07/1977, foi inaugurada em 07/11/1982.

Teve como proposta proporcionar à população de Uberlândia um local para a prática esportiva e outras atividades de lazer.

Possui em bosque de 350.000m² de área verde com riquíssima vegetação - mais de 300 espécies de árvores nativas, um conjunto hidrográfico composto por três nascentes que abastecem sete represas e originam um grande lago e sete outros menores.

Nos últimos três anos, o Parque do Sabiá sofreu diversas mudanças. Foram construídas três cascatas com água corrente, um deck, que leva o visitante para dentro da represa, um bosque com dezenas de mudas de árvores de diversas espécies além de uma nova portaria temática, inaugurada em março de 2012, com um monjolo e uma nova academia adaptada para os idosos e cadeirantes, atraindo cada vez mais a comunidade para visitar o parque.

Mantido pela Secretaria Municipal de Meio Ambiente, o zoológico possui 231 espécies em cativeiro. São mamíferos, répteis e aves raras, antes só conhecidas pela TV, que encantam e surpreendem o público do “Parque do Sabiá”.

A estação de piscicultura, mantida pela Secretaria de Agricultura possui vários tanques que servem para estocagem de matrizes, reprodução de peixes, estocagem de pós-larvas e alevinagem, um pavilhão de 1.080 m² de área construída, comporta 36 aquários e 36 espécies diferentes de peixes, com alto valor econômico e ornamental.

Tal Área possui ainda uma pista de caminhada de 5.100 metros de extensão, duas piscinas que são abastecidas com água das nascentes, vários campos de futebol, cinco quadras poliesportivas, duas quadras de areia, dois campos society de grama, um completo parque infantil com mais de 100 brinquedos, conjuntos sanitários, vestiários esportivos, lanchonetes, cascatas, praças, deck e vários recantos contemplativos, além de um viveiro com espécies raras.

A população pode contar ainda com academias para atividades físicas, inclusive com equipamentos para atendimento a deficientes.

Abriga ainda o Pelotão Canil da 2ª Companhia de Missões Especiais da Polícia Militar do Estado de Minas Gerais, possibilitando o adestramento e manejo dos cães e trazendo maior segurança ao Parque e comunidade em geral.

Conta com sistema de segurança 24 horas, feito por agentes patrimoniais da FUTEL equipados de carro, moto e rádio, além de possuir monitoramento em alguns setores.

O Espaço Saúde é um espaço destinado a atender a população que frequenta o local, auferindo pressão e cuidando de curativos simples.

A Área Verde do Parque do Sabiá funciona todos os dias da semana das 05h às 22h e é visitado atualmente por uma média de 10mil usuários diariamente, sendo que este número dobra em finais de semana.

Várias modalidades esportivas são oferecidas à população de Uberlândia, com inúmeras opções de horários.

ESTÁDIO MUNICIPAL JOÃO HAVELANGE

Projetado por Raul de Lagos Cirne (Seebila), foi inaugurado em 27 de maio de 1.982, com o jogo Brasil x Irlanda do Sul, tendo como resultado a goleada brasileira de 7 a 0, com o primeiro gol marcado pelo jogador Paulo Roberto Falcão.

Vale lembrar que o evento contou com visitantes ilustres como o Rei Pelé, o Presidente da República Sr. João Batista de Figueiredo e o Presidente da FIFA, Sr. João Havelange.

A Seleção Brasileira já jogou por cinco vezes no Estádio João Havelange. Também já foram realizados importantes eventos nacionais e internacionais, como o Campeonato Sul Americano de Futebol Feminino, a Copa dos Campeões Sul-Americanos de Clubes, o Campeonato Brasileiro de Clubes, Campeonato Brasileiro de Clubes Feminino, jogos do Campeonato Brasileiro, além da gravação de cenas da novela das oito "Avenida Brasil".

Em sua estrutura, o Estádio possui tribuna de honra, dois camarotes, cadeiras cativas e numeradas, arquibancadas comum (azul), especial (amarela), geral (verde) e cotovelos (vermelho), dez bares e quinze portões para entrada e saída dos torcedores.

Em 2.007, o Estádio João Havelange foi revitalizado com pintura e numeração das arquibancadas, instalação de corrimãos, sistema de monitoramento com câmeras, elevador para pessoas com deficiência e completo serviço de jardinagem. Na área externa foi feita recuperação total do piso do estacionamento.

Recentemente, passou por uma nova revitalização, onde as arquibancadas, bancos de reservas, espaço da imprensa foram novamente pintadas, além da instalação do hidrante, que era uma solicitação antiga do Corpo de Bombeiros, renovação nas britas da pista de atletismo em torno do campo, para ser utilizado como local de treinamento da escola de atletismo, instalação de um novo placar, colocação de cadeiras nas arquibancadas.

O Estádio João Havelange tem um dos melhores gramados do Brasil, com a grama bermuda Green (importada da França) e mede 100m x 75m. O sistema de iluminação funciona em duas torres e a outra parte é fixada no anel acima das cadeiras.

Para a imprensa o Estádio possui vinte e uma cabines para emissoras de rádio e televisão, além de uma sala de imprensa e toda a estrutura wireless para comunicação de dados.

Em relação à capacidade de público, o Estádio João Havelange é o 2º maior do Estado de Minas Gerais, acomodando 56.450 (cinquenta e seis mil, quatrocentos e cinquenta) pessoas, distribuídas em 62.500 m². O estacionamento possui 3.000 vagas, inclusive vagas reservadas para deficientes.

PARQUE AQUÁTICO

O Parque Aquático situado ao lado da Arena Multiuso Tancredo Neves está sendo executado pela Tenco Engenharia é mais uma obra da Prefeitura de Uberlândia para criar mais um espaço para a prática e competição esportiva, no Complexo Virgílio Galassi. Dentre as estruturas construídas, para a acessibilidade dos visitantes em geral contará com passarelas de acesso que permitirão um público de aproximadamente de 03 (três) mil pessoas devidamente acomodadas.

Será implementada a construção de uma piscina Olímpica com aquecimento a gás que segue todas as exigências da Federação Internacional de Natação (FINA) e pode sediar competições internacionais. A piscina olímpica consistirá em 09 (nove) raias oficiais e

duas raias AB, do qual as arquibancadas construídas estarão sobre o nível +4,5 e acima dando o nível +9,00.

Além do mais, será construída uma piscina para atividades de aquecimento prévio dos atletas durante as competições e futuramente uma piscina de salto.

Serão construídos os banheiros masculinos e femininos para o público, vestiários masculinos e femininos para os atletas, vestiários masculinos e femininos para a administração, salas de processamento 01 e 02, sala de espera para doping, sala de departamento médico para atletas e banheiros para deficientes.

Além disso, serão construídos 03 depósitos, sendo 01 depósito o de concessionários. No mesmo nível, separado por 3,20 metros, possuirá um Bar com também 02 depósitos juntos.

A obra inteira terá um estacionamento com 253 vagas, junto com estacionamento para caminhão/serviço/TV e o estacionamento para atletas. Entretanto, serão também construídos estacionamento para ônibus/ambulância e 20 vagas para estacionamento, sendo 02 (duas) destas vagas para deficientes físicos.

GINÁSIO POLIESPORTIVO TANCREDO DE ALMEIDA NEVES

Seguindo o modelo das grandes cidades brasileiras, o Parque Municipal João Havelange conta com o Ginásio Poliesportivo Tancredo de Almeida Neves – “Arena Sabiazinho”.

A obra, que se iniciou em 2.006, teve sua inauguração em 31 de agosto do mesmo ano, evento este que fez parte das comemorações do aniversário de Uberlândia.

A Arena abriga quadra poliesportiva, arquibancadas para seis mil pessoas, tribuna de honra, sala de imprensa, cabines para emissoras de rádio e TV, banheiros, alojamentos e vestiários.

Possui uma moderna arquitetura, com departamento médico, almoxarifado, academia, salas de aula e espaços para exposições, além de amplo estacionamento.

A exemplo do Estádio João Havelange, também já sediou grandes disputas nacionais e internacionais.

PISTA MUNICIPAL DE SKATE

Antiga aspiração dos praticantes desta modalidade esportiva radical, a FUTEL disponibiliza para a população de Uberlândia a Pista Municipal de Skate, que faz parte do Parque Municipal Virgílio Galassi, além de outra, no Poliesportivo Jardim América, ambas construídas em alvenaria.

LAB/lab