

**A510 T.INDUSTRIAL-CARGILL/UNIÃO ATACADISTA**

Tipo de Linha: ALIMENTADORA Tarifa: 2,60 Faixa: I

Concessionária: 8 - TRANSPORTE URBANO SÃO MIGUEL UBERLÂNDIA

Extensão	Asfalto	Calçamento	Terra	Total
Ida	9,40	0,00	0,00	9,40
Volta	7,20	0,00	0,00	7,20
Total	16,60	0,00	0,00	16,60
			Km Morta	12,00

Tempo Viagem	00:30	Velocidade Média Horária
Tempo Descanso	00:05	
Tempo Ciclo	00:35	
		33,20 Km/H

	Nº Viagens	Frota	Quilometragem
Dias Úteis	44,5	3	738,70
Sábado	26,0	1	431,60
Dom. e Feriados	25,0	1	415,00

Ponto Final	TERMINAL INDUSTRIAL
Ponto Retorno	UNIÃO ATACADISTA
Qtd. Paradas	

**Itinerário de Ida**

TER TERMINAL INDUSTRIAL  
 RUA IGNEZ FAVATO  
 AVE JOSE ANDRAUS GASSANI  
 RUA WANDELVART FARIA MARQUEZ  
 RUA VICTOR RODRIGUES DE REZENDE  
 RUA AFONSO EGYDIO DE SOUZA  
 AVE JOSE ANDRAUS GASSANI  
 PÇA JOAQUIM FERREIRA DA SILVA  
 AVE ANTONIO THOMAZ FERREIRA DE REZENDE  
 ROT ROTATORIA DO ANEL VIÁRIO  
 ROD COMUNITARIA NEUZA REZENDE  
 RUA WILL CARGIL  
 RUA LAIDE VIRGINIA DA COSTA  
 RUA GERALDO MOREIRA E SILVA  
 ROD COM. NEUZA REZENDE (UNIÃO ATACADISTA)

**Itinerário de Volta**

ROD COM. NEUZA REZENDE (UNIÃO ATACADISTA)  
 ROT ROTATORIA DO ANEL VIÁRIO  
 AVE ANTONIO THOMAZ FERREIRA DE REZENDE  
 PÇA JOAQUIM FERREIRA DA SILVA  
 AVE JOSE ANDRAUS GASSANI  
 RUA AFONSO EGYDIO DE SOUZA  
 RUA VICTOR RODRIGUES DE REZENDE  
 RUA WANDELVART FARIA MARQUEZ  
 AVE JOSE ANDRAUS GASSANI  
 RUA IGNEZ FAVATO  
 TER TERMINAL INDUSTRIAL

**A510 T.INDUSTRIAL-CARGILL/UNIÃO ATACADISTA****90 PONTO FINAL****Faixa Horária**

<b>Dias Úteis</b>	<b>De</b>	<b>Até</b>	<b>Intervalo</b>
	05:30	05:45	00:15
	05:45	06:10	00:25
	06:10	06:40	00:10
	06:40	06:45	00:05
	06:45	07:00	00:15
	07:00	07:10	00:10
	07:10	07:25	00:15
	07:25	07:35	00:10
	07:35	08:00	00:25
	08:00	08:30	00:30
	08:30	09:10	00:40
	09:10	10:00	00:50
	10:00	12:00	01:00
	12:00	13:20	00:40
	13:20	13:35	00:15
	13:35	14:00	00:25
	14:00	14:10	00:10
	14:10	15:10	00:20
	15:10	15:25	00:15
	15:25	16:25	00:30
	16:25	16:45	00:20
	16:45	17:10	00:25
	17:10	17:30	00:10
	17:30	18:10	00:20
	18:10	18:25	00:15
	18:25	18:45	00:20
	18:45	19:15	00:30
	19:15	19:55	00:40
	19:55	20:00	00:05
	20:00	20:40	00:40
	20:40	21:15	00:35
	21:15	22:00	00:45
	22:00	22:20	00:20
	22:20	22:30	00:10
<b>Sábados</b>	<b>De</b>	<b>Até</b>	<b>Intervalo</b>
	05:45	06:15	00:30
	06:15	06:50	00:35
	06:50	07:20	00:30
	07:20	08:30	00:35
	08:30	09:20	00:50
	09:20	10:20	01:00
	10:20	11:00	00:40
	11:00	11:50	00:50
	11:50	12:50	00:30
	12:50	14:10	00:40
	14:10	14:40	00:30
	14:40	16:00	00:40
	16:00	17:50	00:55
	17:50	18:30	00:40
	18:30	20:00	00:45
	20:00	20:40	00:40
	20:40	21:15	00:35
	21:15	22:00	00:45
	22:00	22:40	00:40
<b>Domingos e Feriados</b>	<b>De</b>	<b>Até</b>	<b>Intervalo</b>
	05:55	06:20	00:25
	06:20	06:40	00:20
	06:40	07:10	00:30
	07:10	07:50	00:40
	07:50	08:10	00:20
	08:10	09:00	00:50
	09:00	12:00	01:00
	12:00	13:30	00:45

A510 T.INDUSTRIAL-CARGILL/UNIÃO ATACADISTA

90 PONTO FINAL

**Faixa Horária**

<b>Domingos e Feriados</b>	<b>De</b>	<b>Até</b>	<b>Intervalo</b>
	13:30	14:20	00:50
	14:20	14:40	00:20
	14:40	16:00	00:40
	16:00	16:50	00:50
	16:50	17:10	00:20
	17:10	17:50	00:40
	17:50	18:20	00:30
	18:20	19:00	00:40
	19:00	21:00	01:00
	21:00	22:40	00:50

**A510 T.INDUSTRIAL-CARGILL/UNIÃO ATACADISTA**

Início de operação em 01/11/2012

Ponto Descrição		Tipo Veículo Descrição		Tipo Viagem Descrição		
70 PONTO DE RETORNO		13 CONVENCIONAL		M MEIA VIAGEM		
80 MEIA VIAGEM NO PONTO DE RETORNO						
90 PONTO FINAL						
01/11/2012	01/11/2012	01/11/2012	01/12/2011	01/12/2011	01/01/2012	01/01/2012
Úteis	Úteis	Úteis	Sábado	Sábado	Dom. Feriados	Dom. Feriados
90	70	80	90	70	90	70
Hora Car Tipo	Hora Car Tipo	Hora Car Tipo	Hora Car Tipo	Hora Car Tipo	Hora Car Tipo	Hora Car Tipo
05:30 2 13	05:48 2 13	05:25 1 13	05:45 1 13	06:02 1 13	05:55 1 13	06:15 1 13
05:45 1 13	06:03 1 13	<b>0,5 viagem</b>		06:15 1 13	06:20 2 13	06:40 2 13
06:10 2 13	06:28 2 13		06:50 1 13	07:08 1 13	06:40 1 13	06:50 1 13
06:20 1 13	06:38 1 13		07:20 1 13	07:38 1 13	07:10 1 13	07:30 1 13
06:30 3 13	06:48 3 13		07:55 1 13	08:13 1 13	07:50 1 13	08:00 1 13
06:40 4 13	06:58 4 13		08:30 1 13	08:48 1 13	08:10 1 13	08:30 1 13
06:45 2 13	07:05 2 13		09:20 1 13	09:36 1 13	09:00 1 13	09:20 1 13
07:00 1 13	07:18 1 13		10:20 1 13	10:36 1 13	10:00 1 13	10:20 1 13
07:10 3 13	07:28 3 13		11:00 1 13	11:18 1 13	11:00 1 13	11:20 1 13
07:25 2 13	07:43 2 13		11:50 1 13	12:06 1 13	12:00 1 13	12:20 1 13
07:35 1 13	07:53 1 13		12:20 1 13	12:36 1 13	12:45 1 13	13:05 1 13
08:00 2 13	08:18 2 13		12:50 1 13	13:08 1 13	13:30 1 13	13:50 1 13
08:30 1 13	08:48 1 13		13:30 1 13	13:48 1 13	14:20 1 13	14:30 1 13
09:10 1 13	09:28 1 13		14:10 1 13	14:28 1 13	14:40 1 13	15:00 1 13
10:00 1 13	10:18 1 13		14:40 1 13	14:58 1 13	15:20 1 13	15:30 1 13
11:00 1 13	11:18 1 13		15:20 1 13	15:38 1 13	16:00 1 13	16:20 1 13
12:00 1 13	12:18 1 13		16:00 1 13	16:18 1 13	16:50 1 13	17:00 1 13
12:40 1 13	12:58 1 13		16:55 1 13	17:13 1 13	17:10 1 13	17:30 1 13
13:20 1 13	13:38 1 13		17:50 1 13	18:08 1 13	17:50 1 13	18:05 1 13
13:35 2 13	13:53 2 13		18:30 1 13	18:52 1 13	18:20 1 13	18:40 1 13
14:00 1 13	14:18 1 13		19:15 1 13	19:37 1 13	19:00 1 13	19:20 1 13
14:10 2 13	14:30 2 13		20:00 1 13	20:22 1 13	20:00 1 13	20:20 1 13
14:30 1 13	14:50 1 13		20:40 1 13	20:58 1 13	21:00 1 13	21:20 1 13
14:50 2 13	15:10 2 13		21:15 1 13	21:37 1 13	21:50 1 13	22:10 1 13
15:10 1 13	15:28 1 13		22:00 1 13	22:15 1 13	22:40 1 13	22:50 1 13
15:25 2 13	15:43 2 13		22:40 1 13	22:50 1 13	<b>25,0 viagem</b>	
15:55 1 13	16:13 1 13		<b>26,0 viagem</b>		<b>26,0 viagem</b>	
16:25 2 13	16:43 2 13					
16:45 1 13	17:00 1 13					
17:10 3 13	17:28 3 13					
17:20 2 13	17:38 2 13					
17:30 1 13	17:48 1 13					
17:50 2 13	18:05 2 13					
18:10 1 13	18:28 1 13					
18:25 2 13	18:43 2 13					
18:45 1 13	19:03 1 13					
19:15 1 13	19:31 1 13					
19:55 2 13	20:11 2 13					
20:00 1 13	20:22 1 13					
20:40 1 13	20:58 1 13					
21:15 1 13	21:37 1 13					
22:00 1 13	22:18 1 13					
22:20 2 13	22:42 2 13					
22:30 1 13	22:48 1 13					
<b>44,0 viagem</b>		<b>44,0 viagem</b>				

**A510 T.INDUSTRIAL-CARGILL/UNIÃO ATACADISTA**

Início de operação em 01/11/2012

**Meia Viagem**  
**Observação**

ALTERAÇÃO PARA 01/11/2012.

- CORREÇÃO KM MORTA, DEVIDO A MUDANÇA DE LOCAL DA GARAGEM DA EMPRESA.
- ANTECIPAÇÃO DA MEIA VIAGEM DE 05:40 PARA 05:25 NOS DIAS ÚTEIS.
- RETARDANDO OS HORÁRIOS DAS 07:20 PARA 07:25, 07:30 PARA 07:35 E 07:50 PARA 08:00, NOS DIAS ÚTEIS.
- RETIRADA DA OBSERVAÇÃO DO ATENDIMENTO A LINHA A208.

**O B S E R V A Ç Õ E S :**

- A MEIA VIAGEM DAS 05:25 NOS DIAS ÚTEIS, O VEÍCULO VAI INICIAR NA RUA WILL CARGIL.
- ESTA LINHA PASSA A ATENDER AS LINHAS: A511 E A531, DIAS ÚTEIS, A PARTIR DAS 20:00, EXECUTANDO OS HORÁRIOS PROGRAMADOS VIA LINHA A511 T. INDUSTRIAL / VALPARAÍSO E VIA LINHA A531 T. INDUSTRIAL / INTERFEST ( SPASSO ).
- ESTA LINHA PASSA A ATENDER AS LINHAS: A511 E A531, AOS SÁBADOS A PARTIR DAS 18:30, EXECUTANDO OS HORÁRIOS PROGRAMADOS VIA LINHA A511 T. INDUSTRIAL / VALPARAÍSO E VIA LINHA A531 T. INDUSTRIAL / INTERFEST ( SPASSO ).
- ESTA LINHA PASSA A ATENDER AS EMPRESAS (INTERFEST E SPASSO), AOS DOMINGOS, EXECUTANDO OS HORÁRIOS VIA LINHA A531 TERMINAL INDUSTRIAL / INTERFEST ( SPASSO ).
- NOS DIAS ÚTEIS, O HORÁRIO DAS 19:55 ( ESCALA 02 ) SERÁ REALIZADO PELO VEÍCULO DA LINHA A511 QUE VAI ESTAR COM A OPERAÇÃO ENCERRADA.
- NOS DIAS ÚTEIS, O HORÁRIO DAS 22:20 ( ESCALA 02 ) SERÁ REALIZADO PELO VEÍCULO 02 DA LINHA A110 QUE VAI ESTAR COM A OPERAÇÃO ENCERRADA.

**\* ATENDIMENTO VIA CONAB:**

Dias ÚTEIS: 06:20, 07:35, 11:00, 14:50, 17:30, 18:25, 19:15 horas;

SÁBADOS: 06:15, 07:20, 11:00, 18:30, 19:15 horas;

DOMINGOS: 07:10, 12:00, 19:00 horas.

**\* ITINERÁRIO VIA CONAB:**

AV. ANTÔNIO THOMAZ F. REZENDE, R. WILL CARGIL, R. ALAÍDE VIRGINIA COSTA E R. GERALDO MOREIRA E SILVA (CONAB), RETORNANDO PELO MESMO ITINERÁRIO.

EXTENSÃO VIA CONAB: 1.000 METROS

**\*\* ATENDIMENTO AO POSTO CERRADO:**

Dias ÚTEIS: 06:45, 14:10, 14:30, 14:50, 16:45, 17:50, 22:30 horas.

Nos dias ÚTEIS o atendimento VIA Posto Cerrado, o veículo passará no Posto no sentido ida pelo Anel Viário e retornará ao seu itinerário normal, indo a Cargil e União Atacadista, todos os horários, exceto nos horários das 14:30, 16:45 e 22:30, nos dias úteis.

NOS HORÁRIOS DAS 14:30 E 16:45, O VEÍCULO PASSARÁ NO POSTO CERRADO, NO SENTIDO VOLTA DEPOIS DE ATENDER ÀS EMPRESAS CARGILL E UNIÃO ATACADISTA, NOS DIAS ÚTEIS.

NO HORÁRIO DAS 22:30, O VEÍCULO PASSARÁ NO POSTO CERRADO, NO SENTIDO VOLTA DEPOIS DE ATENDER ÀS EMPRESAS CARGILL, UNIÃO ATACADISTA E CHÁCARAS VALPARAÍSO, NOS DIAS ÚTEIS.

SÁBADOS: 06:50, 07:55, 14:10, 15:20, 16:55, 17:50, 22:40 horas.

Aos sábados, somente na viagem das 22:40 programada para atendimento ao Posto Cerrado, o veículo deverá atender somente ao Posto Cerrado, retornando imediatamente para o Terminal Industrial.

DOMINGOS: 06:40, 07:50, 14:20, 15:20, 16:50, 17:50, 22:40 horas.

Aos domingos, nas viagens programadas para atendimento ao Posto Cerrado, o veículo deverá atender somente ao Posto Cerrado, retornando imediatamente para o Terminal Industrial, EXCETO no horário das 17:50 horas.

NO HORÁRIO DAS 17:50, O VEÍCULO PASSARÁ NO POSTO CERRADO NO SENTIDO IDA, DEPOIS RETORNARÁ AO SEU ITINERÁRIO, INDO PARA ATENDER AS EMPRESAS CARGILL E UNIÃO ATACADISTA.

QUILOMETRAGEM IDA E VOLTA VIA POSTO CERRADO: 5,000 METROS.

- ATENDIMENTO DO HORÁRIO DAS 19:55, O VEÍCULO VAI EXECUTAR O ITINERÁRIO NORMAL DA LINHA A510 - T. INDUSTRIAL/CARGILL UNIÃO ATACADISTA, NOS DIAS ÚTEIS.

**\*\*\* ATENDIMENTO VIA LINHA A531 - T. INDUSTRIAL / INTERFEST ( SPASSO ) DIAS ÚTEIS.**

HORÁRIOS: 20:00 - 21:15 - 22:20

**\*\*\* ATENDIMENTO VIA LINHA A531 - T. INDUSTRIAL / INTERFEST ( SPASSO ) AOS SÁBADOS.**

HORÁRIOS: 20:00 - 21:15

**\*\*\* ATENDIMENTO VIA LINHA A531 - T. INDUSTRIAL / INTERFEST ( SPASSO ) AOS DOMINGOS**

Sexta-feira, 19 de Outubro de 2012

**A510 T.INDUSTRIAL-CARGILL/UNIÃO ATACADISTA**

Início de operação em 01/11/2012

AOS DOMINGOS.

HORÁRIOS: 06:20, 08:10, 10:00, 11:00, 12:45, 14:40, 17:10, 18:20, 20:00, 21:50.

\*\*\*ITINERÁRIO VIA (INTERFEST E SPASSO):

- ITINERÁRIO DE IDA: Terminal Industrial, Rua Ignez Favato, Av. José Andraus Gassani, Rua Wandelvart Faria Marquez, Rua Odorico Luiz de Oliveira, Av. Antônio Thomaz Ferreira de Rezende, Rua Nivaldo Guerreiro Nunes Rua Nordeste Av. José Andraus Gassani, Rua do sorgo, Av. Airton Borges da Silva, Rotatória Anel Viário, Av. Airton Borges da Silva, Rotatória Luci Martins Barreto, Rua PM-01, Rotatória Eurípedes Maurício de Oliveira, Rua PM-07, Rua Evandro Couto, Rua Giuseppe Urani, Polo Moveleiro, Rua Giuseppe Urani, Rua Evandro Couto, Rua PM-07, Rotatória Eurípedes Maurício de Oliveira, Rua PM-01, Rotatória Luci Martins Barreto, Av. Airton Borges da Silva, Empresa(Interfest - Spasso) Armazem Unidade II.

- ITINERÁRIO DE VOLTA: Empresa (Interfest - Spasso) Armazem Unidade II, Av. Airton Borges da Silva, Rotatória Anel Viário, Av. Airton Borges da Silva, Rua do Sorgo, Av. José Andraus Gassani, Rua Nordeste, Rua Nivaldo Guerreiro Nunes, Av. Antônio Thomaz Ferreira de Rezende, Rua Odorico Luiz de Oliveira, Rua Wandelvart Faria Marquez, Av. Jose Andraus Gassani, Rua Ignêz Favato, Terminal Industrial.

No ponto de retorno na avenida Airton Borges da Silva(Interfest Spasso Armazem Unidade II), o veículo irá executar a manobra na área interna da empresa.

QUILOMETRAGEM VIA (INTERFEST E SPASSO), IDA E VOLTA: 17,50 KM.

\*\*\*\* ATENDIMENTO VIA CHÁCARAS VAL PARAÍSO:

\*\*\*\* ATENDIMENTO VIA LINHA A511 T. INDUSTRIAL / VAL PARAÍSO NOS DIAS ÚTEIS:

HORÁRIOS DE SAÍDA DO T. INDUSTRIAL : 20:40 - 22:00 - 22:30.

OBS:  
NO HORÁRIO DAS 22:30 O VEÍCULO EXECUTA O ITINERÁRIO VIA POSTO CERRADO,

DEPOIS DE ATENDER AS EMPRESAS CARGILL, UNIÃO ATACADISTA E CHÁCARAS VALPARAÍSO.

\*\*\*\* ATENDIMENTO VIA LINHA A511 T. INDUSTRIAL / VAL PARAÍSO AOS SÁBADOS A PARTIR DAS 18:30 HORAS.

HORÁRIOS DE SAÍDA DO T. INDUSTRIAL : 18:30 - 19:15 - 20:40 - 22:00.

\*\*\*\* ATENDIMENTO VIA LINHA A511 T. INDUSTRIAL / VAL PARAÍSO AOS DOMINGOS E FERIADOS.

HORÁRIOS DE SAÍDA DO T. INDUSTRIAL : 05:55, 07:10, 09:00, 12:00, 16:00, 19:00, 21:00.

ITINERÁRIO A SER PERCORRIDO A PARTIR DA EMPRESA ATACADISTA UNIÃO:  
Via de Acesso Chacararas Valparaiso: Rua 01, Rua 06, Rua 04, Rua 08, Rua01 Via de Acesso Chácaras Val Paraiso.

- A LINHA A510 APÓS ÀS 20:00 DIAS ÚTEIS E APÓS ÀS 18:30 AOS SÁBADOS AO EXECUTAR O ITINERÁRIO VIA LINHA A511 T. INDUSTRIAL / VAL PARAÍSO, O VEÍCULO EM OPERAÇÃO DEVERÁ TRAFEGAR PELA RUA 7, SAINDO E RETORNANDO PELA AV. ANTÔNIO THOMAZ F. DE REZENDE, NO ITINERÁRIO DE VOLTA.

DISTÂNCIA ACRESCENTADA NO ITINERÁRIO VOLTA: 910 METROS.

Quilometragem Ida e Volta às Chácaras Valparaiso nos Domingos e Feriados: 3,875 METROS.

- AO EXECUTAR OS ITINERÁRIOS VIA CONAB, VIA POSTO CERRADO, VIA LINHA A511 T. INDUSTRIAL / VAL PARAISO E VIA LINHA A531 T. INDUSTRIAL / INTERFES (SPASSO), DEVERÁ CONSTAR NO PARA-BRISA DO VEÍCULO A PLACA INDICANDO O ATENDIMENTO.

A Permissionária obriga-se a cumprir esta programação, a partir de: 01/11/2012 de acordo com a Lei Nº 9.279 de 25/07/2006 que organiza o serviço de Transporte Coletivo da cidade de Uberlândia/MG.

Uberlândia, \_\_\_\_/\_\_\_\_/\_\_\_\_

SETTRAN

PERMISSIONÁRIA

# ITINERÁRIO DA LINHA A510 T. INDUSTRIAL - CARGILL

- Extensão A510: 16.600m
- Extensão ida: 9.400m
- Extensão volta: 7.200m
- Extensão Posto Cerrado: 2.500m
- Extensão Via Chác. Valparaiso aos Domingos: 3.575m
- Extensão Via A531 T.Industrial-Interfest(Spasso) aos domingos:17.500m

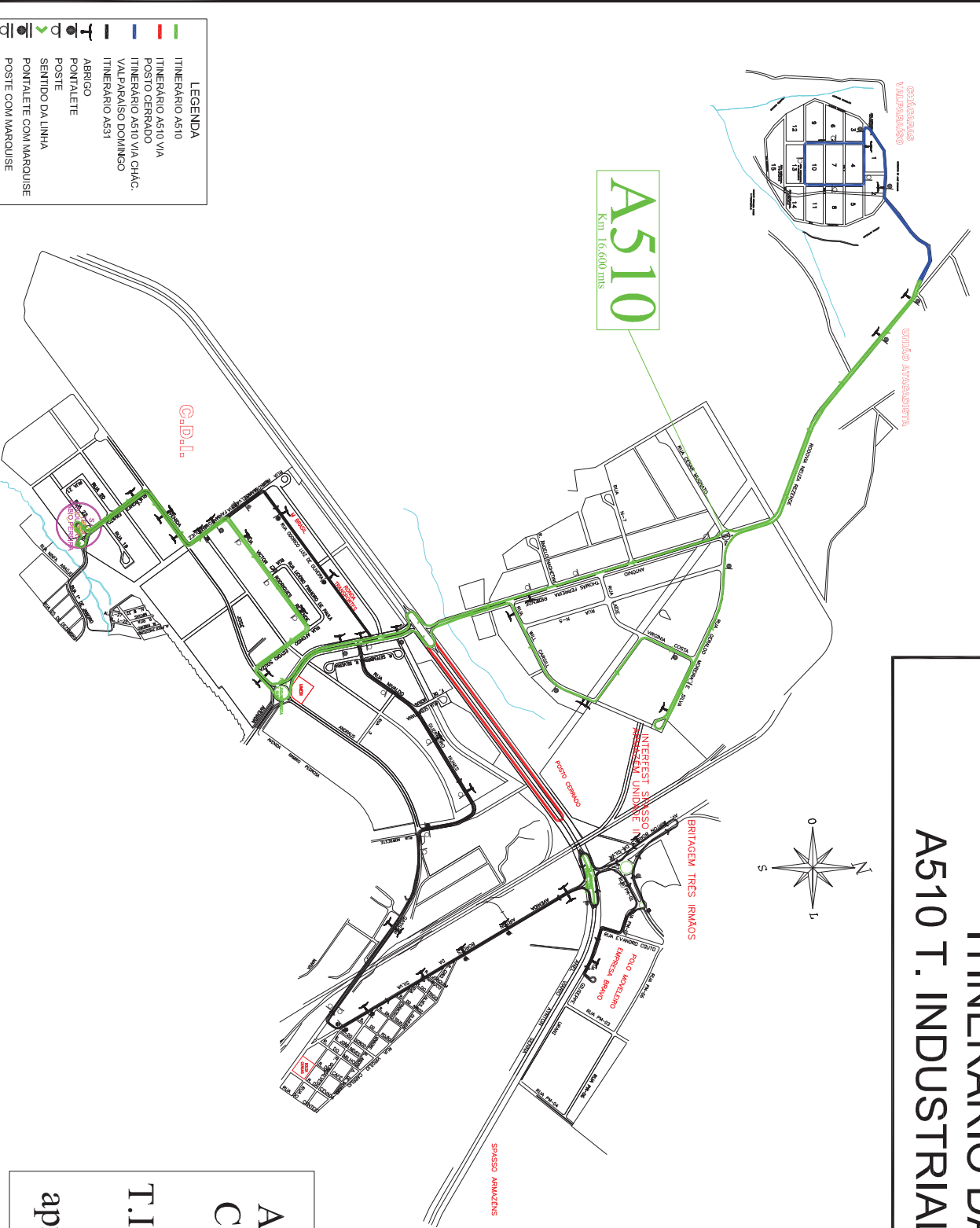

A linha A510 T. Industrial - Cargill, passará a executar o itinerário da linha A531 T.Industrial - Interfest(Spasso) aos domingos, conforme apresentado no mapa ao lado.

**LEGENDA**

- ITINERÁRIO A510
- ITINERÁRIO A510 VIA POSTO CERRADO
- ITINERÁRIO A510 VIA CHÁC. VALPARAISO DOMINGO
- ITINERÁRIO A531
- ABRIGO
- PONTALETE
- POSTE
- SENTIDO DA LINHA
- PONTALETE COM MARQUISE
- POSTE COM MARQUISE

<b>SECRETÁRIO DE TRANSPORTES</b> Divonel Gonçalves dos Santos	<b>ASSESSOR DE TRANSPORTES</b> Fernando Gomes da Cunha	<b>DIRETOR DE TRANSPORTES</b> Androílho de Sousa	<b>COORDENADORA PLAN. DE TRANSPORTES</b> Regiane M. Silva	<b>TÉCNICO RESPONSÁVEL</b> Marcio Peres	<b>LEVANTAMENTO</b> Marcio Peres	<b>DESENHO</b> Fabio de Deus	<b>DATA DO DESENHO</b> 06/Set/2011
--	---	---	--	--	-------------------------------------	---------------------------------	---------------------------------------